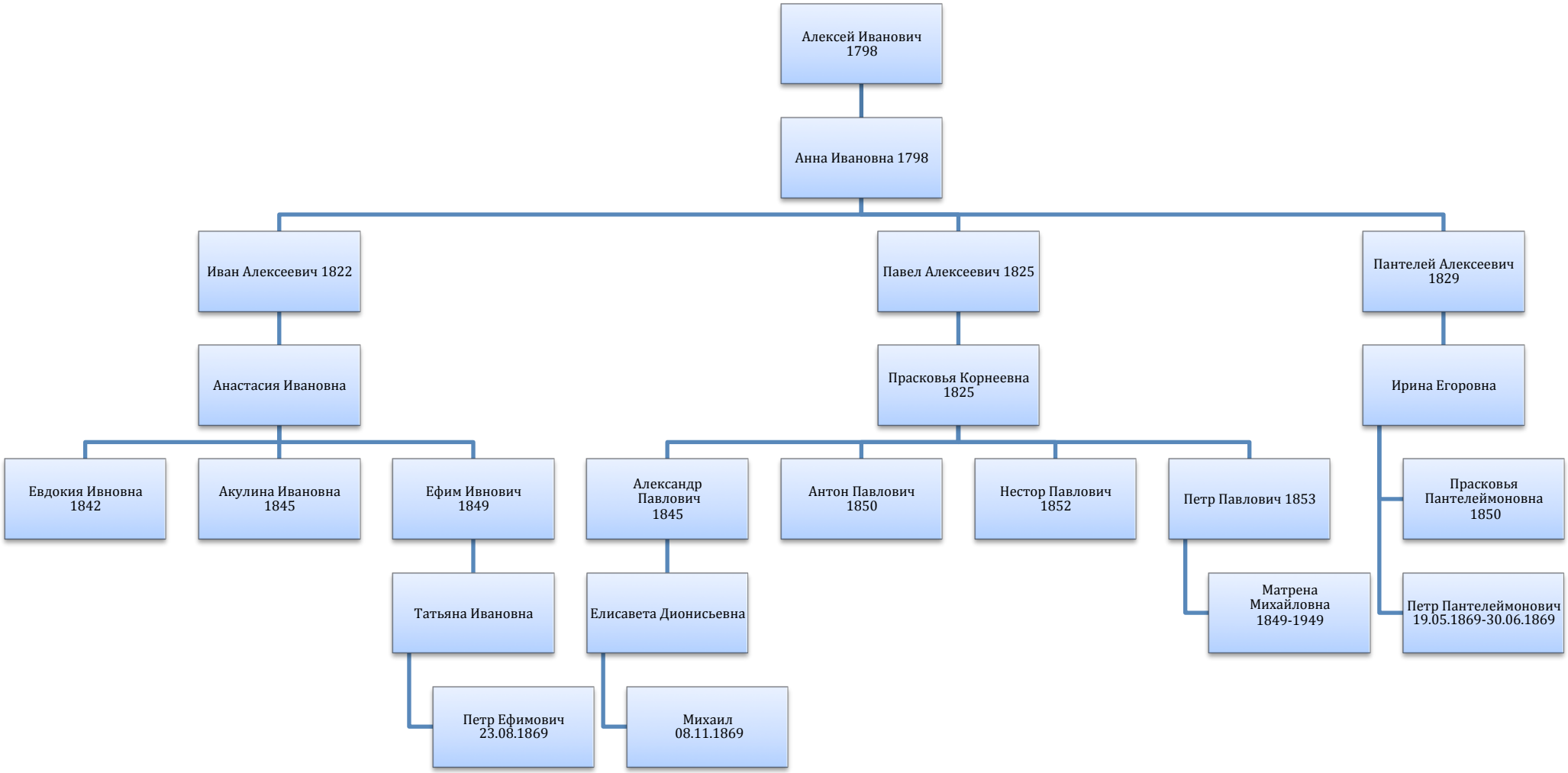
Алексей Иванович 1798
Анна Ивановна 1798
Иван Алексеевич 1822
Павел Алексеевич 1825
Пантелей Алексеевич 1829
Анастасия Ивановна
Прасковья Корнеевна 1825
Ирина Егоровна
Евдокия Ивновна 1842
Акулина Ивановна 1845
Ефим Ивнович 1849
Александр Павлович 1845
Антон Павлович 1850
Нестор Павлович 1852
Петр Павлович 1853
Прасковья Пантелеймоновна 1850
Татьяна Ивановна
Елисавета Дионисьевна
Матрена Михайловна 1849-1949
Петр Пантелеймонович 19.05.1869-30.06.1869
Петр Ефимович 23.08.1869
Михаил 08.11.1869